

Žemės sklypo išdėstymo schema

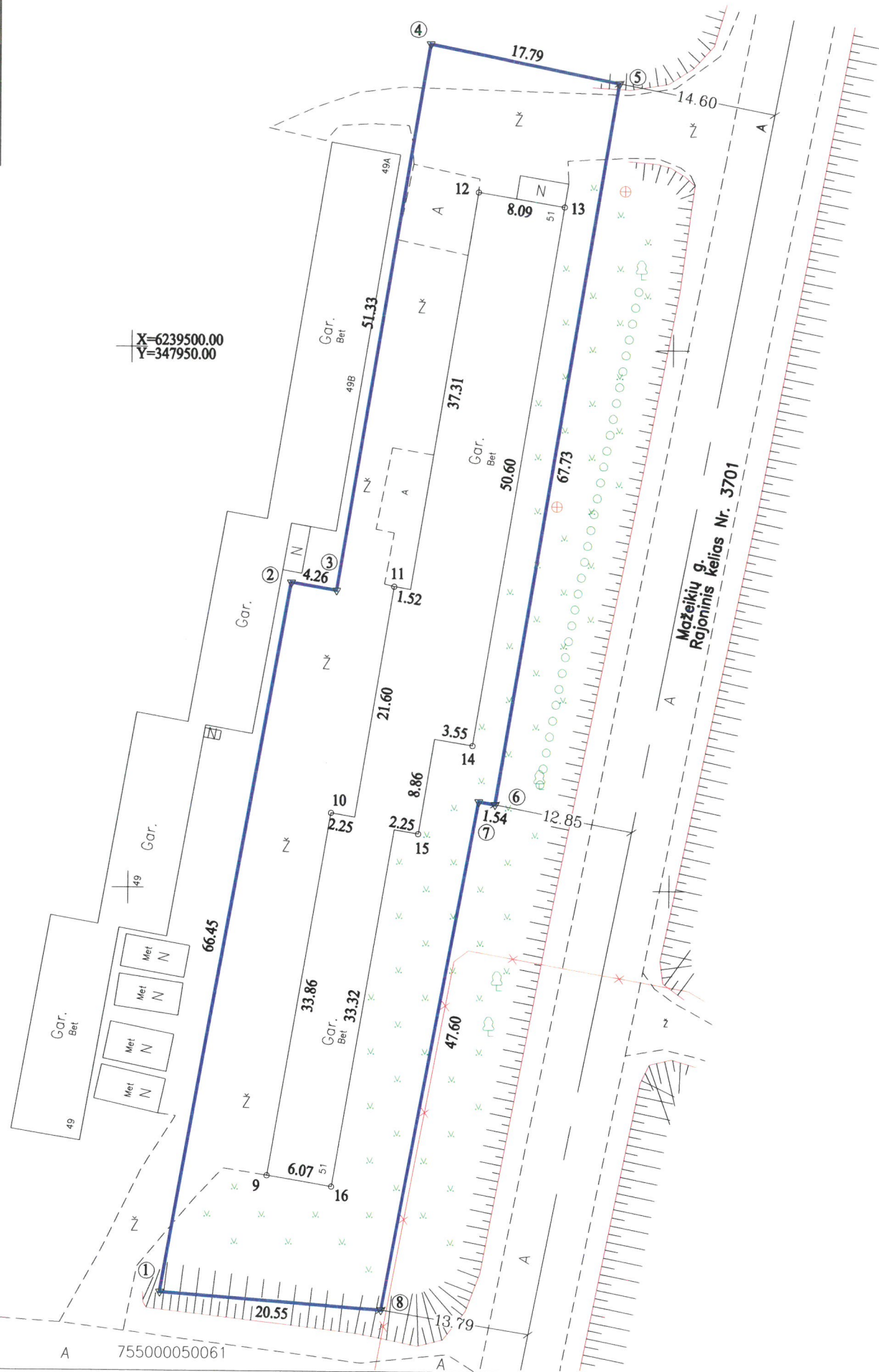

ŽEMĖS SKLYPO PLANAS M 1:500
Sklypo plotas 2285 m²



X=6239500.00
Y=347950.00

Nekilnojamojo turto objektų kadastrinių
matavimų ir kadastro duomenų surinkimo
bei tikslinimo taisyklų
5 priedas

Kadastras:	vietovė	Skuodo m.	blokas	sklypas
Žemės sklypo kadastro Nr.:		7 5 5 0 0 0 0 5		

Savivaldybė	Skuodo
Seniūnija	
Gyvenamoji vietovė	
Gatvė, namo Nr.	Mosėdžio g. 51

Gretimybė	Gretimo žemės sklypo kadastro Nr.	Pastabos
1-5		LVŽF
5-8		Mazeikių gatvė, Kelias Nr. 3701
8-1	7550/0005:0061	Geodeziškai matuotas

Naudojamas plotas							
Privati				Valstybinė			
atskirai		bendrai		atskirai		bendrai	
ind.	m ²	ind.	m ²	ind.	m ²	ind.	m ²
					2285		

Su pagal 2019 . . . m. . . mėn. 08 d. atliktą žemės sklypo ribų pažėnkinimą-parodymą
parengtame žemės sklypo plane išbraižytais ribomis ir apskaičiuotu žemės sklypo plotu sutinku

LIETUVOS RESPUBLIKA
(žemės sklypo savininko (esamojo arba būsimoj) vardas, pavardė) (parašas) (data)

LIETUVOS

UAB "Geosmart"

302576916, Minijos g. 19, Klaipėda, tel.+370(46)470426, info@geosmart.lt, www.geosmart.lt

Egidijus Mažonas egidijus.m@geosmart.lt tel. 860388333

GEOSMART

INOVATYVŲ GEODEZINIAI

SPRENDIMAI

Pareigos

Dirbėjas

Matavimas

Matavimo kvalifikacijos pažymėjimo Nr.: 2M-M-2669

Parašas

Vardas, pavardė

Data

Egidijus Mažonas

Zilvinas Domarkas

2019 08 08

ŽEMĖS SKLYPO PLANAS M 1:500

Žemės sklypo plotas 2285 m²

Žemės sklypo kadastro numeris:	kodas				blokas				sklypas			
	7	5	5	0	0	0	0	5				

KOORDINAČIŲ ŽINIARAŠTIS

Koordinacijų sistema: LKS-94							
Taško Nr.	Kodas	X	Y	Taško Nr.	Kodas	X	Y
1	R	6239412.81	347953.30				
2	R	6239478.25	347964.87				
3	R	6239477.54	347969.07				
4	R	6239528.18	347977.48				
5	R	6239524.67	347994.92				
6	R	6239457.84	347983.90				
7	R	6239458.09	347982.38				
8	R	6239411.27	347973.79				
9	NK	6239423.59	347963.06				
10	NK	6239456.98	347968.71				
11	NK	6239477.93	347974.42				
12	NK	6239514.50	347981.96				
13	NK	6239513.19	347989.94				
14	NK	6239463.26	347981.75				
15	NK	6239455.09	347976.82				
16	NK	6239422.61	347969.05				
Žemės sklypo centro koordinatės				Darbo LitPOS laikas			
Koordinacijų sistema		Koordinatės X/Y		Data	2019-08-08		
Valstybinė LKS-1994		X=6239467 Y=347975		Prisijungta	17:00		
				Atsijungta	17:41		
Žiniaraštį sudarė:		EGIDIJUS MAŽONAS		2M-M-2669		2019-08-08	
		v. pavardė		kval. paž. nr.	parašas	data	

Ištrauka iš Lietuvos Respublikos administracinių nusižengimų kodekso:
112 straipsnis. Nuolatinių žemėnaudos riboženklų sunaikinimas arba sugadinimas
užtraukia baudą nuo septyniasdešimt iki vieno šimto keturiasdešimt eurų.



Duomenys apie žemės sklypui nustatytas specialiąsias žemės naudojimo sąlygas			
Eilės Nr.	Specialiosios žemės naudojimo sąlygos kodas	Specialiosios žemės naudojimo sąlygos pavadinimas	Teritorijos, kurioje turi būti taikoma specialioji žemės naudojimo sąlyga, plotas, m ²
1	2	II. Kelių apsaugos zonos	1367
2	6	VI. Elektros linijų apsaugos zonos	362
3	20	XX. Požeminio vandens vandenviečių apsaugos zonos	2285
4	49	XLIX. Vandentiekio, lietaus ir fekalinės kanalizacijos tinklų ir įrenginių apsaugos zonos	39

Duomenys apie žemės sklypo servitutus			
Eilės Nr.	Servituto kodas	Nekilnojamojo turto registre įrašyto ar teritorijų planavimo dokumente nustatyto servituto pavadinimas ir rūšis	Servituto plotas, m²
-	-	-	-